



Ministerio de Agroindustria  
Presidencia de la Nación

# Agenda Ganadera Argentina 2025

Reunión del Consejo Federal Agropecuario  
Región Cuyo – 9 de junio de 2017

Subsecretaría de Ganadería

# La productividad en ganadería bovina

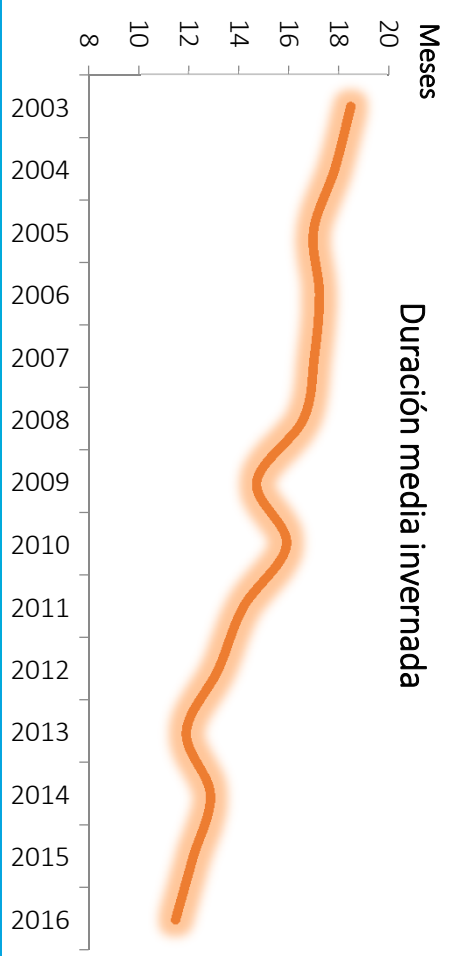
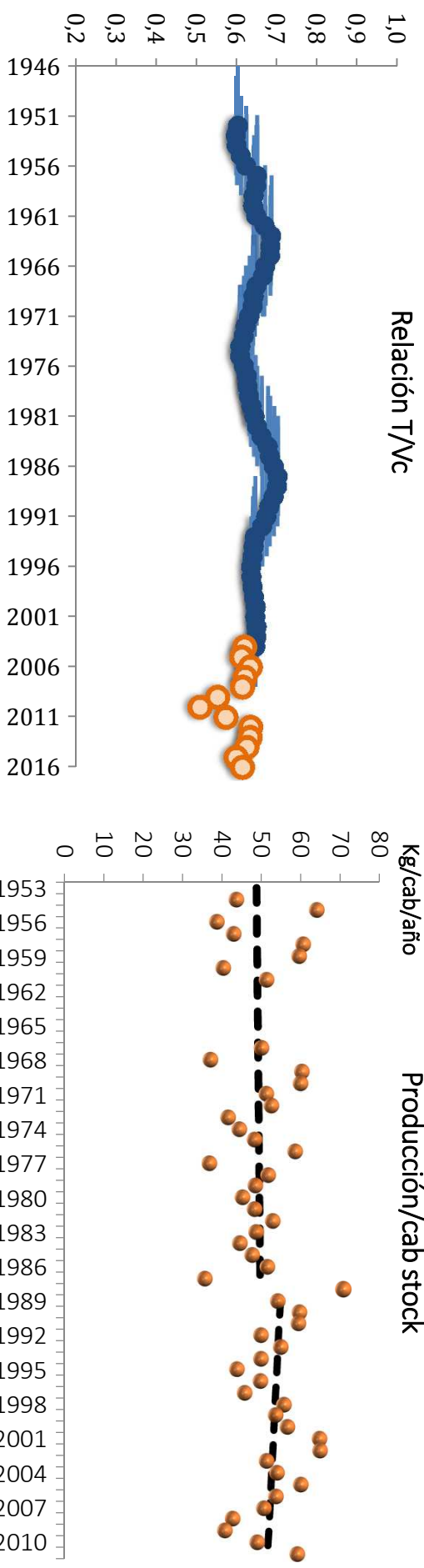

# La productividad en ganadería bovina



# Ejes de trabajo

Generar el marco de competitividad

Incentivar la productividad

Ordenamiento de la cadena

Ambiente

Mercados y comercialización

Simplificación de trámites

Sanidad

Temas regulatorios y leyes

Financiamiento

Productividad

Información para la toma de decisiones

# Ejes de trabajo



Generar el marco de competitividad

Incentivar la productividad

## Ordenamiento de la cadena

1. Control de la evasión
2. Estándar sanitario
3. Tema laborales
4. Temas fiscales

Simplificación de trámites

Sanidad

Mercados y comercialización

Temas regulatorios y leyes

Financiamiento

Productividad

Información para la toma de decisiones

Porcentaje de DT-e Caducados según Partido de Origen

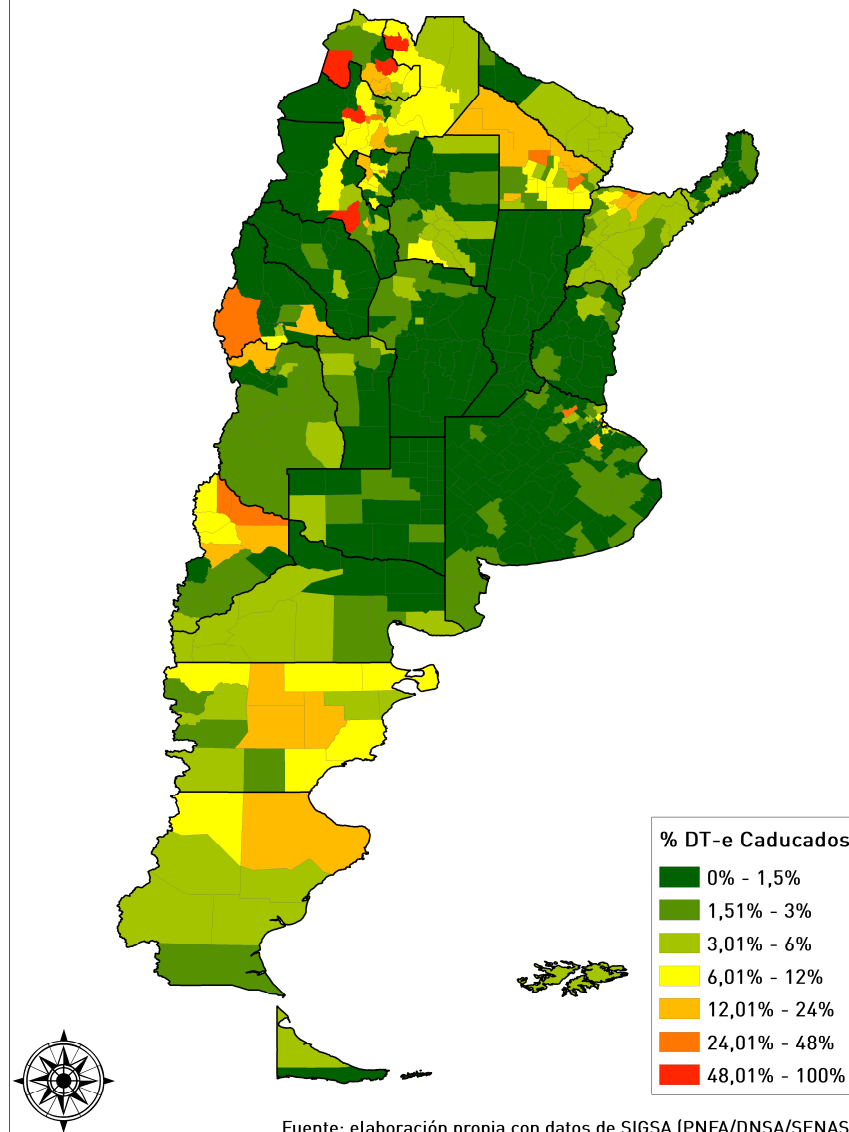

2016/Mar2017  
1.273.748 DT-e  
Caducados: 1,74 %  
(85% Bovinos)

96,94 % de caducados:  
remitidos a  
establecimientos con  
Habilitación Provincial o  
Municipal.

Más del 52 % de  
caducados en 4  
provincias del Norte

# Ejes de trabajo



Generar el marco de competitividad

Incentivar la productividad

Ordenamiento de la cadena

**Simplificación de trámites**

Financiamiento

Ambiente

1. Promover unificación **guías provinciales/DTe**
2. Simplificar **RUCA (SIMPLIFICADO)**
3. Trazabilidad e **identificación animal (SIMPLIFICADO)**
4. **Autogestión**
5. **Predespacho (ELIMINADO)**
6. Eliminación de **ROEs**

Mercados y comercialización

regulatorios y leyes

ación para la de decisiones

# Ejes de trabajo



Generar el marco de competitividad

Incentivar la productividad

Ordenamiento de la cadena

Simplificación de trámites

Financiamiento

Ambiente

Mercados y comercialización

1. **Leasing:** actualización del sistema de SENASA
2. **Prenda animal:** convenio con Ministerio de Justicia y reglamentación de operatoria
3. **Warrants:** informe técnico del proyecto de ley
4. Relevamiento de **herramientas existentes** para productores y **aporte técnico** a las líneas relevadas (**BNA Líneas Ganaderas en \$ y u\$s y MI GALPÓN**)



# Prenda

## OBJETIVO:

Crear un instrumento que dé al sector financiero seguridad y fomente la utilización del ganado como garantía prendaria.

## Sellos Provinciales

PROVINCIA	CONTRATO DE PRENDAS	ENDOSOS
BUENOS AIRES	1,20%	1,20%
CATAMARCA	1,00%	1,00%
CHACO	1,00%	1,00%
CHUBUT	1,20%	1,20%
CORDOBA	1,20%	1,20%
CORRIENTES	1,00%	1,00%
ENTRE RIOS	1,00%	1,00%
FORMOSA	1,00%	1,00%
JUJUY	1,00%	1,00%
LA PAMPA	1,00 %	1,00%
<b>LA RIOJA</b>	<b>0,20%</b>	<b>0,20%</b>
<b>MENDOZA</b>	<b>2,00%</b>	<b>2,00%</b>
MISIONES	1,00%	1,00%
NEUQUEN	1,40%	1,40%
RIO NEGRO	1,00%	1,00%
SALTA	1,20%	1,20%
<b>SAN JUAN</b>	<b>1,50%</b>	<b>1,50%</b>
<b>SAN LUIS</b>	<b>1,20%</b>	<b>1,20%</b>
SANTA CRUZ	1,40%	1,40%
SANTA FE	1,20%	1,20%
SANTIAGO DEL ESTERO	1,00%	1,00%
TIERRA DEL FUEGO	1,00%	1,00%
TUCUMAN	1,00%	1,00%

# Ejes de trabajo



Generar el marco de competitividad

Incentivar la productividad

Ordenamiento de la cadena

**Ambiente**

Mercados y comercialización

Simplificación de trámites

1. Manejo de Bosques con Ganadería Integrada (**MBGI**)
2. Proyecto de Ley Humedales
3. Manejo y utilización de **efluentes** en sistemas intensivos
4. Estrategias de mitigación y adaptación al **cambio climático** (soporte a la DN de Gestión Ambiental)

Regulatorios y leyes

Financiamiento

Asesoría para la toma de decisiones

# Ejes de trabajo



Generar el marco de competitividad

Incentivar la productividad

Ordenamiento de la cadena

Ambiente

Mercados y comercialización

Simplificación de trámites

**Sanidad**

Temas regulatorios y leyes

Financiación

- Revisión junto a SENASA de los programas sanitarios
- Priorización de los **programas**

...n para la  
...decisiones

# Ejes de trabajo



Generar el marco de competitividad

Incentivar la productividad

Ordenamiento de la

1. Apertura de **mercados** internacionales (agenda con el IPCVA)
2. **SIO carnes (referencia de precios)**
3. Nuevo sistema de **Tipificación** por calidad
4. Agenda de protocolos para exportación de genética bovina
5. Tipificación de pieles y cueros bovinos desarrollado
6. Revisión del protocolo Cuota 481
7. Análisis de venta por **cuarteo**
8. Análisis y revisión protocolo Cuota **Hilton**

**Mercados y comercialización**

Temas regulatorios y leyes

Información para la toma de decisiones

COMÉ  
BIEN,  
COMÉ  
CERDO!

LA CARNE  
DE CERDO  
VIENE BIEN

COMÉ  
BIEN,  
COMÉ  
CERDO!



LA CARNE DE CERDO  
ES RICA EN  
MINERALES



LA CARNE  
DE CERDO  
VIENE BIEN

COMÉ  
BIEN,  
COMÉ  
CERDO!



LA CARNE DE CERDO  
ES EXCELENTE  
EN CANTIDAD  
Y CALIDAD  
PROTEICA.

[WWW.HOYCERDO.COM.AR](http://WWW.HOYCERDO.COM.AR)



UNA OPCIÓN  
RICA Y  
SALUDABLE  
PARA LOS  
MÁS CHICOS

COMÉ  
BIEN,  
COMÉ  
CERDO!

[www.hoycerdo.com.ar](http://www.hoycerdo.com.ar)



# Propuesta de Tipificación de Res y Carne Bovina



Ministerio de Agroindustria  
Presidencia de la Nación

# Propuesta de Tipificación de Res y Carne Bovina

## OBJETIVO

Desarrollar un **sistema objetivo** de Tipificación de Carne Bovina que premie la **calidad** y a su vez sirva como **idioma común**, como un **nexo** entre la oferta (sistemas de producción, sanidad, genética) y la demanda (industria frigorífica, consumidores); permitiendo de esta manera **una mejora continua en toda la cadena**.





# Propuesta de Tipificación de Res y Carne Bovina

## Validación de calidad de carne

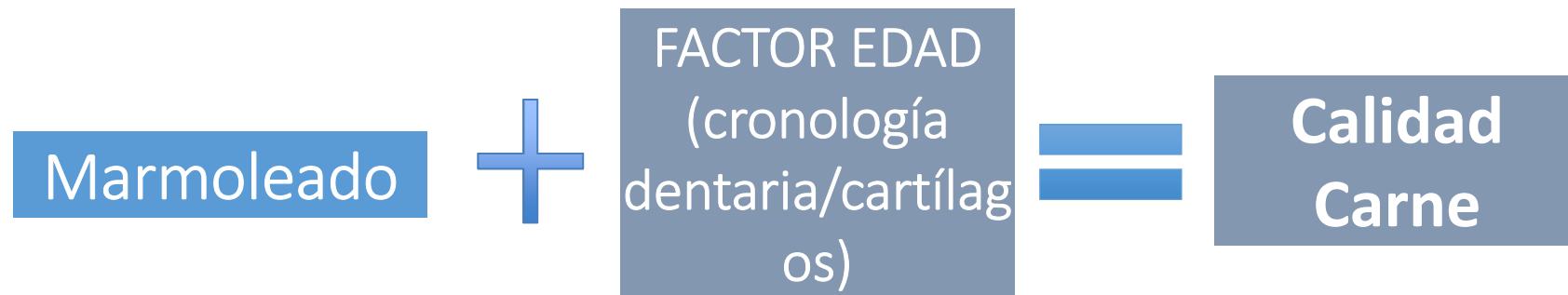

# Plan de Trabajo 2016-2018

## Equipo de Trabajo



# Plan de Trabajo 2016-2018

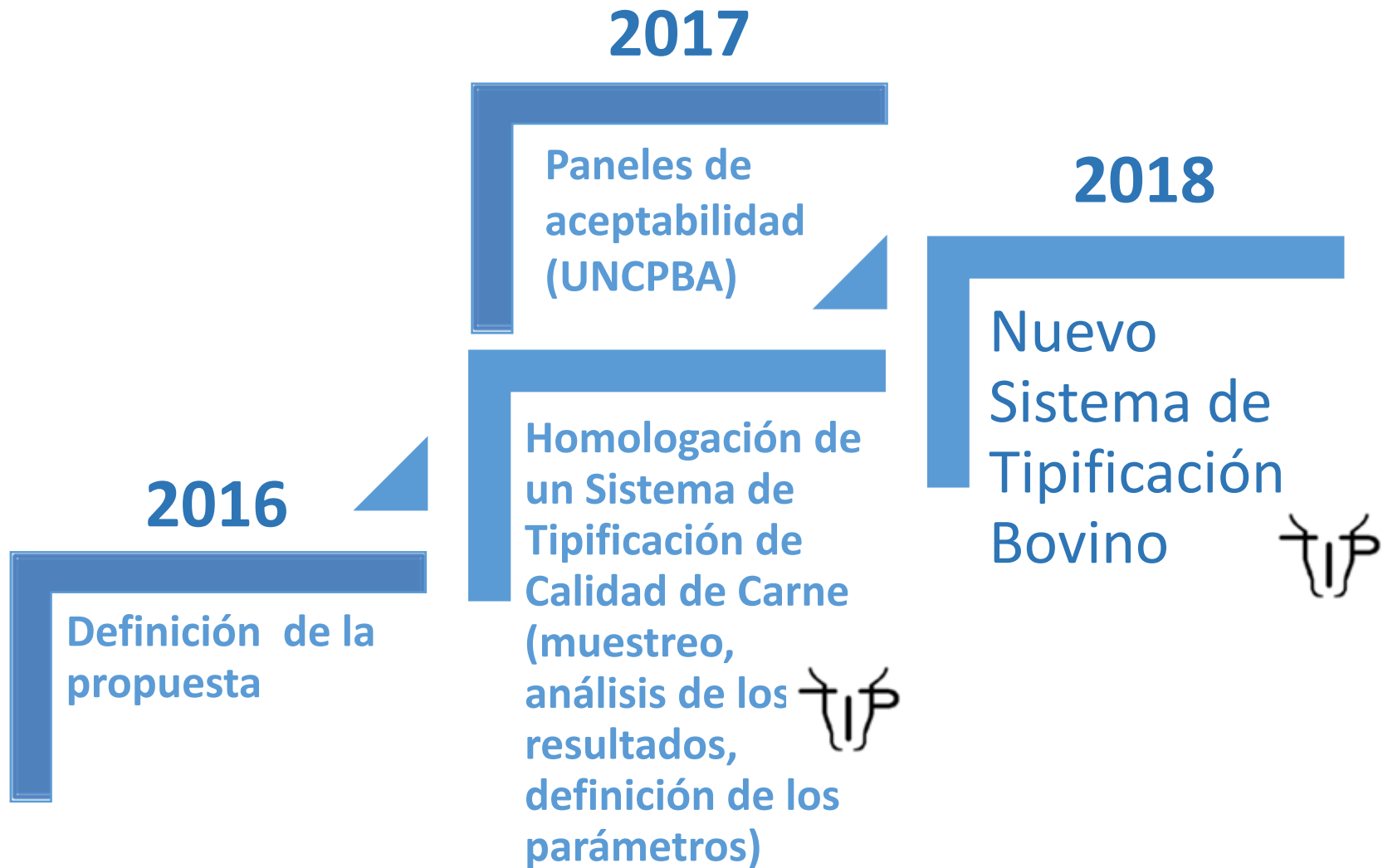

# Propuesta de Tipificación de Res y Carne Bovina

## Instrumentos

### COLOR GRASA DE COBERTURA

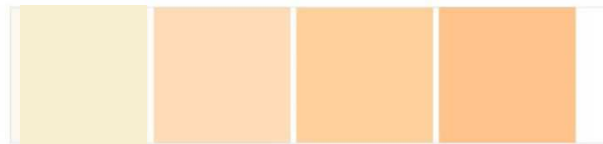

### COLOR DE MÚSCULO



Manual  
Operativo

### DISEÑO DE UN APP PARA EL MUESTREO



0-Muy escaso

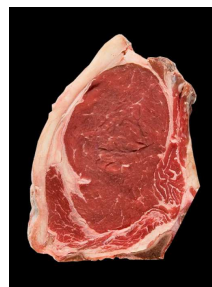

1-Escaso

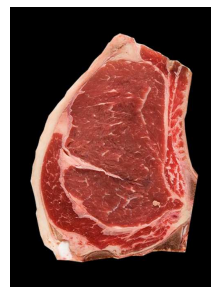

2-Modesto



3-Moderado



4-Ambundante



Ministerio de Agroindustria  
Presidencia de la Nación

# Ajustes del Manual Operativo del Muestreo



Ministerio de Agroindustria  
Presidencia de la Nación

# Ejes de trabajo

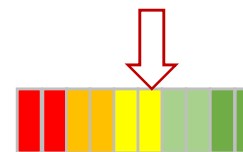

Generar el marco de competitividad

Incentivar la productividad

Ordenamiento de la cadena

Ambiente

Mercados y comercialización

Simplificación de trámites

Sanidad

Temas regulatorios y leyes

Financiamiento

**Productividad**

Información para la toma de decisiones

# Productividad

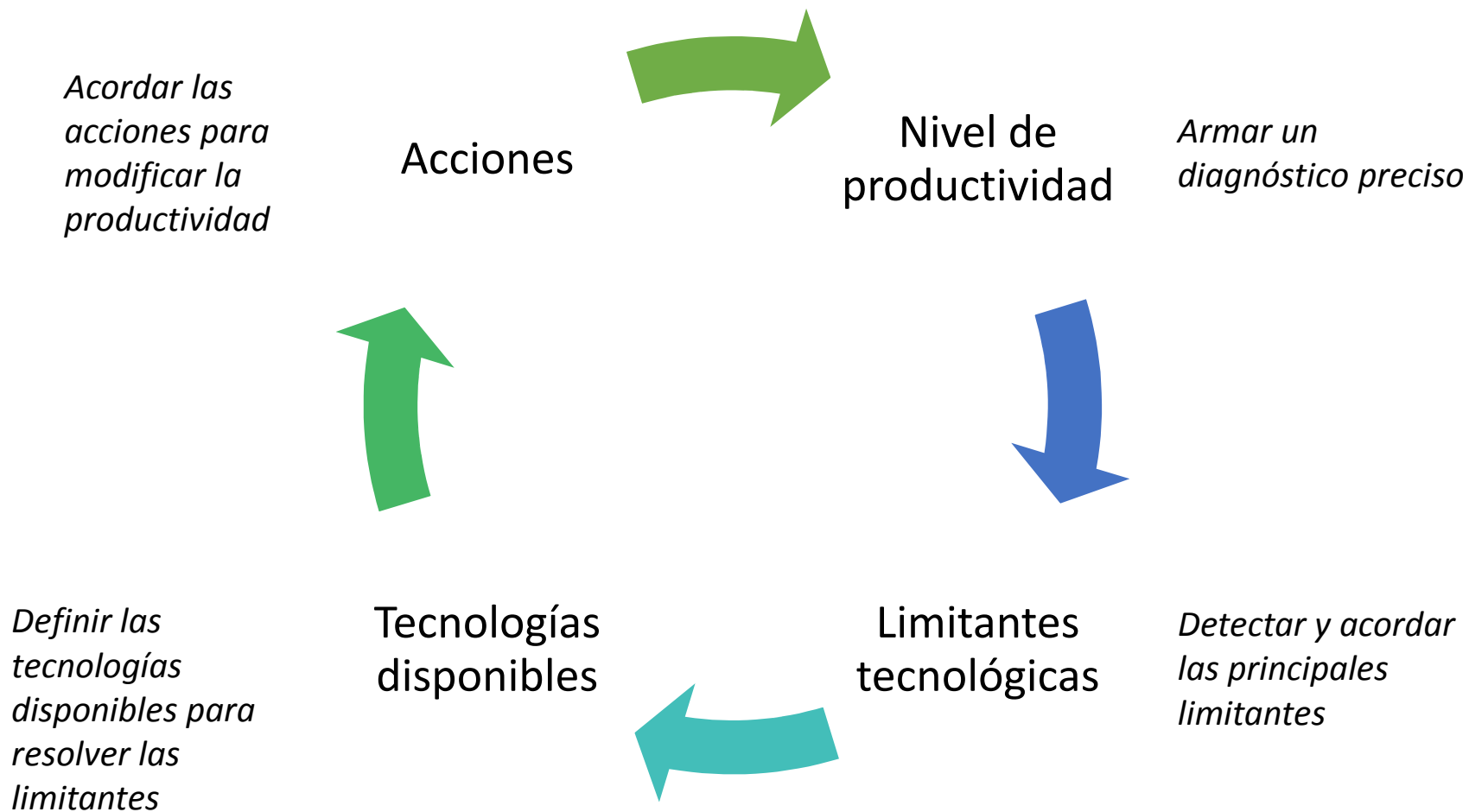

# Productividad

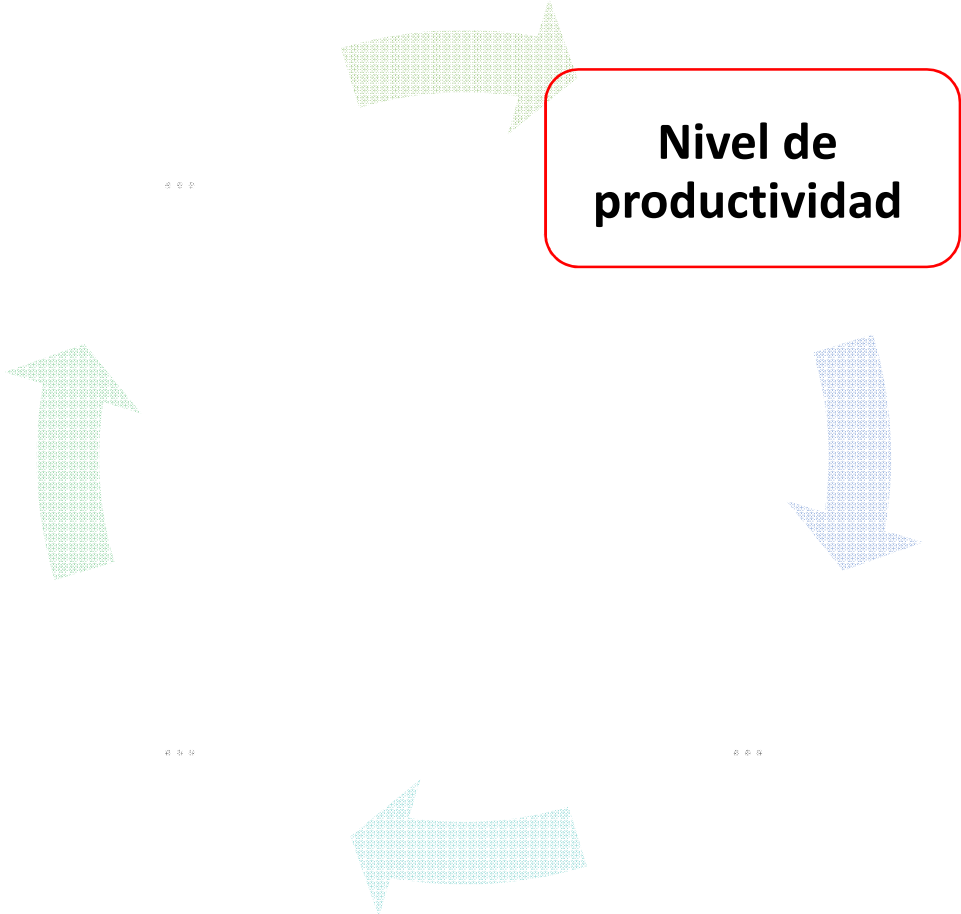



# Eficiencia

$$Ef_t = \frac{Stock_t - Stock_{t-1} - \frac{dEnt}{dt} + \frac{dSal}{dt}}{Vacas_t}$$

Excluidos los corrales y los tambos, y los sistemas donde  $Nov+Nto >40\%$  Vientres

2013 - 2016

# Escala y eficiencia Buenos Aires

$$Ef_t = \frac{Stock_t - Stock_{t-1} - \frac{dEnt}{dt} + \frac{dSal}{dt}}{Vacas_t}$$

Los sistemas donde  $(Nov+Nto)/Vc < 40\% Vc$ , y no son Tambos ni Corrales, representan el **66%** de los **vacas** y el **53%** de los **RENSPA** de la Provincia

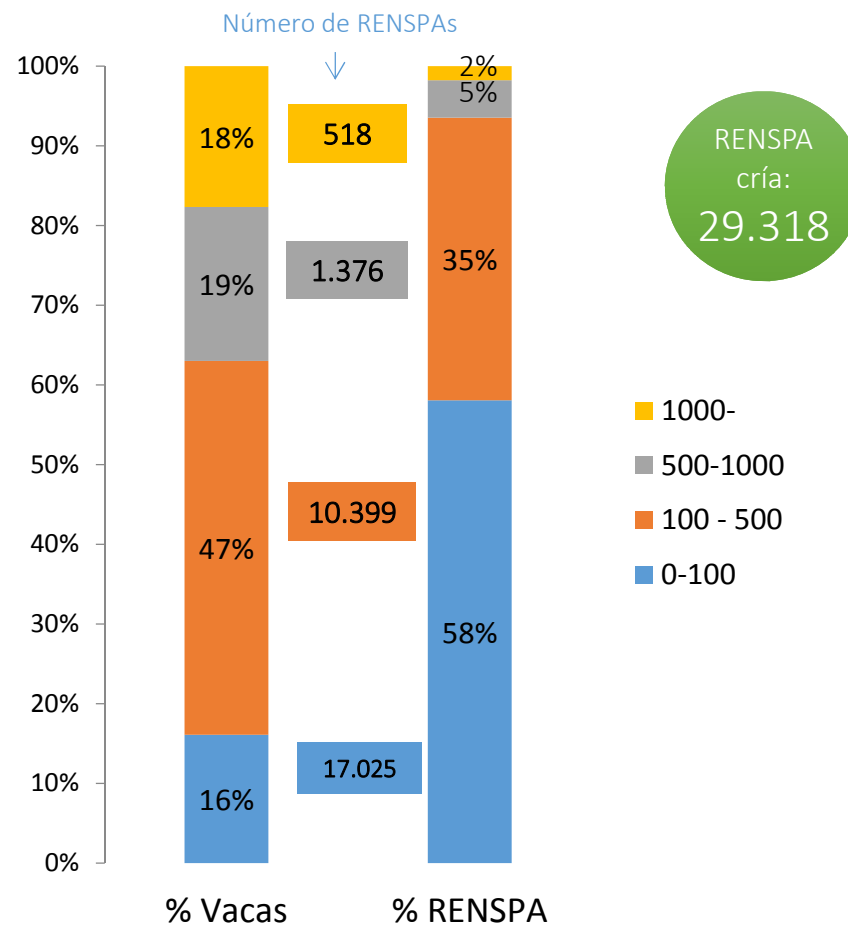
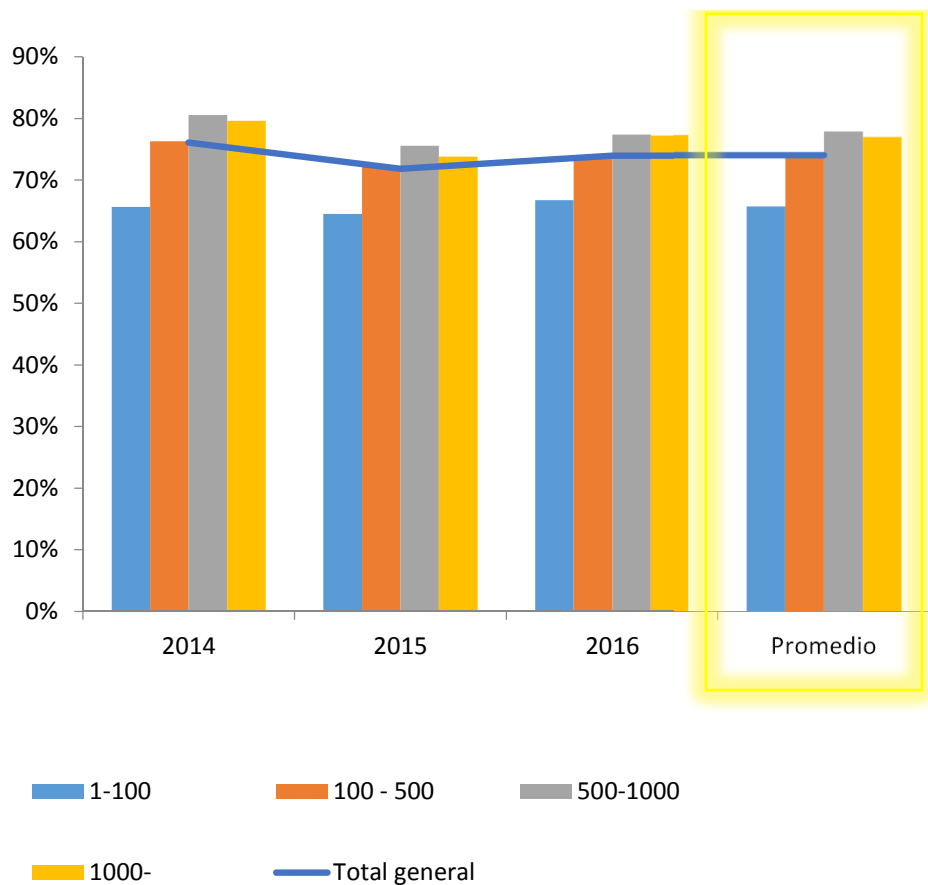

# Escala y eficiencia Corrientes

$$Ef_t = \frac{Stock_t - Stock_{t-1} - \frac{dEnt}{dt} + \frac{dSal}{dt}}{Vacas_t}$$

Los sistemas donde  $(Nov+Nto)/Vc < 40\% Vc$ , y no son Tambos ni Corrales, representan el **66%** de los **vacas** y el **49%** de los **RENSPA** de la Provincia

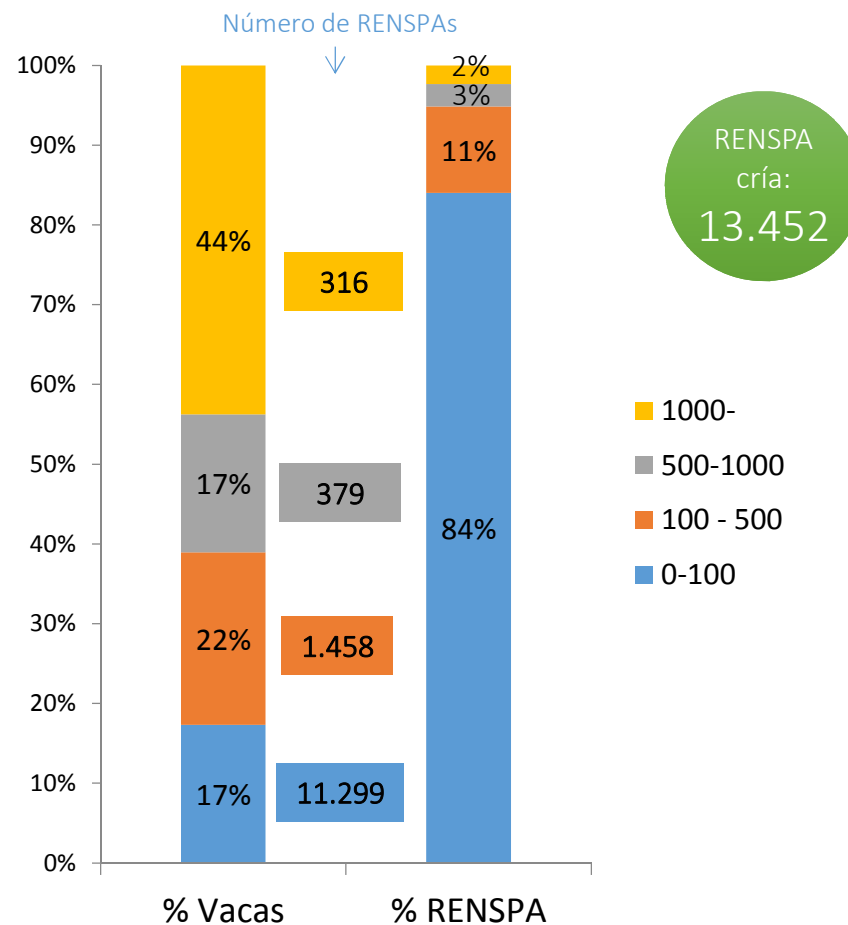
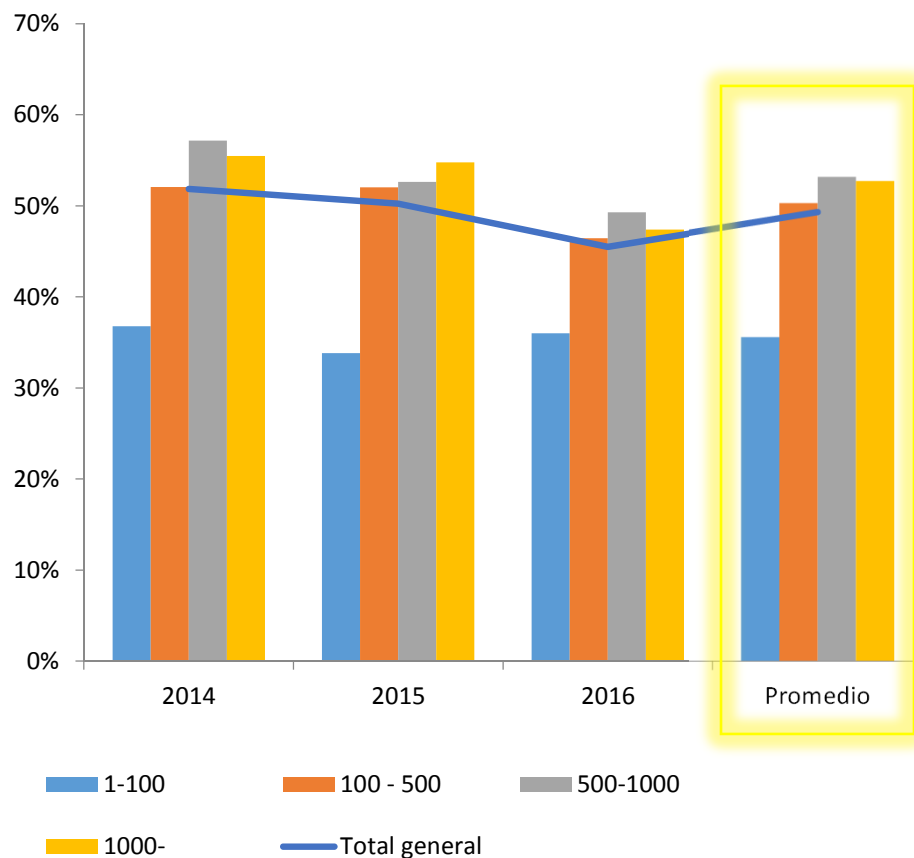

# Escala y eficiencia

## La Rioja

$$Ef_t = \frac{Stock_t - Stock_{t-1} - \frac{dEnt}{dt} + \frac{dSal}{dt}}{Vacas_t}$$

Los sistemas donde  $(Nov+Nto)/Vc < 40\% Vc$ , y no son Tambos ni Corrales, representan el **82%** de los **vacas** y el **80%** de los **RENSPA** de la Provincia

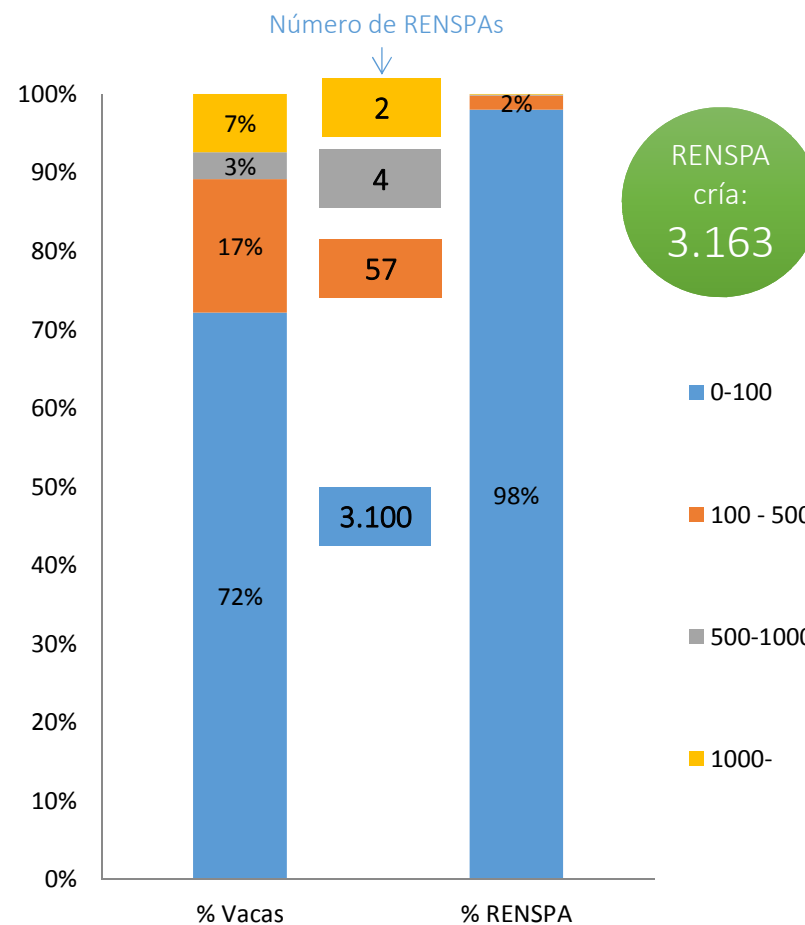
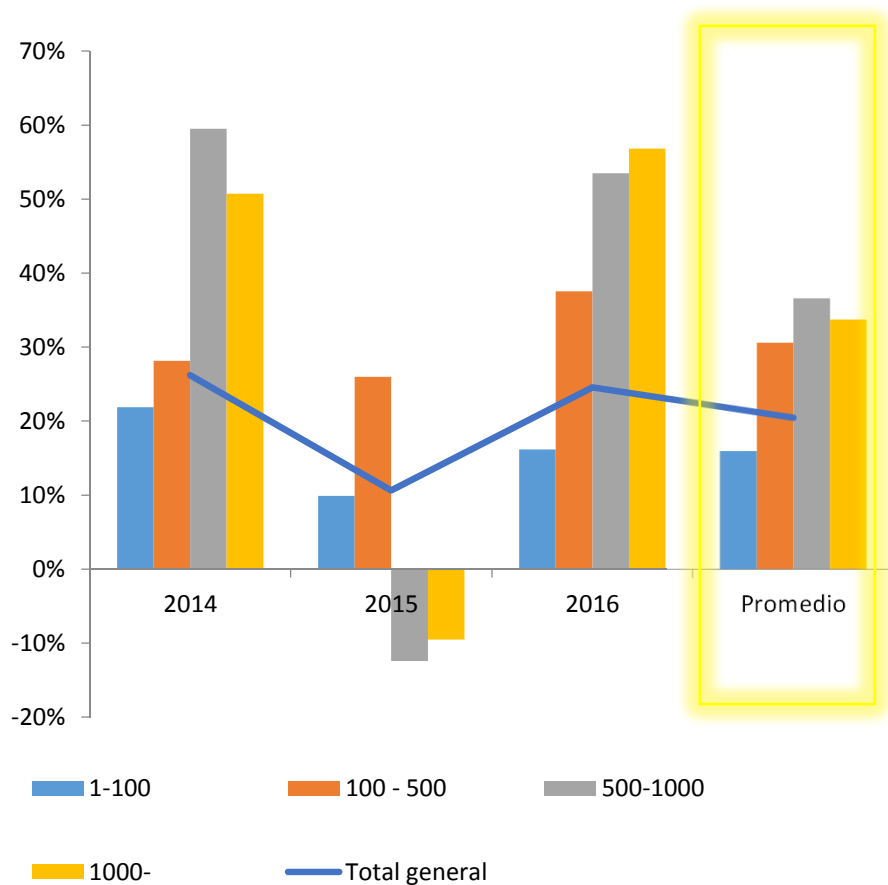

# Escala y eficiencia Mendoza

$$Ef_t = \frac{Stock_t - Stock_{t-1} - \frac{dEnt}{dt} + \frac{dSal}{dt}}{Vacas_t}$$

Los sistemas donde  $(Nov+Nto)/Vc < 40\% Vc$ , y no son Tambos ni Corrales, representan el **81%** de los **vacas** y el **66%** de los **RENSPA** de la Provincia

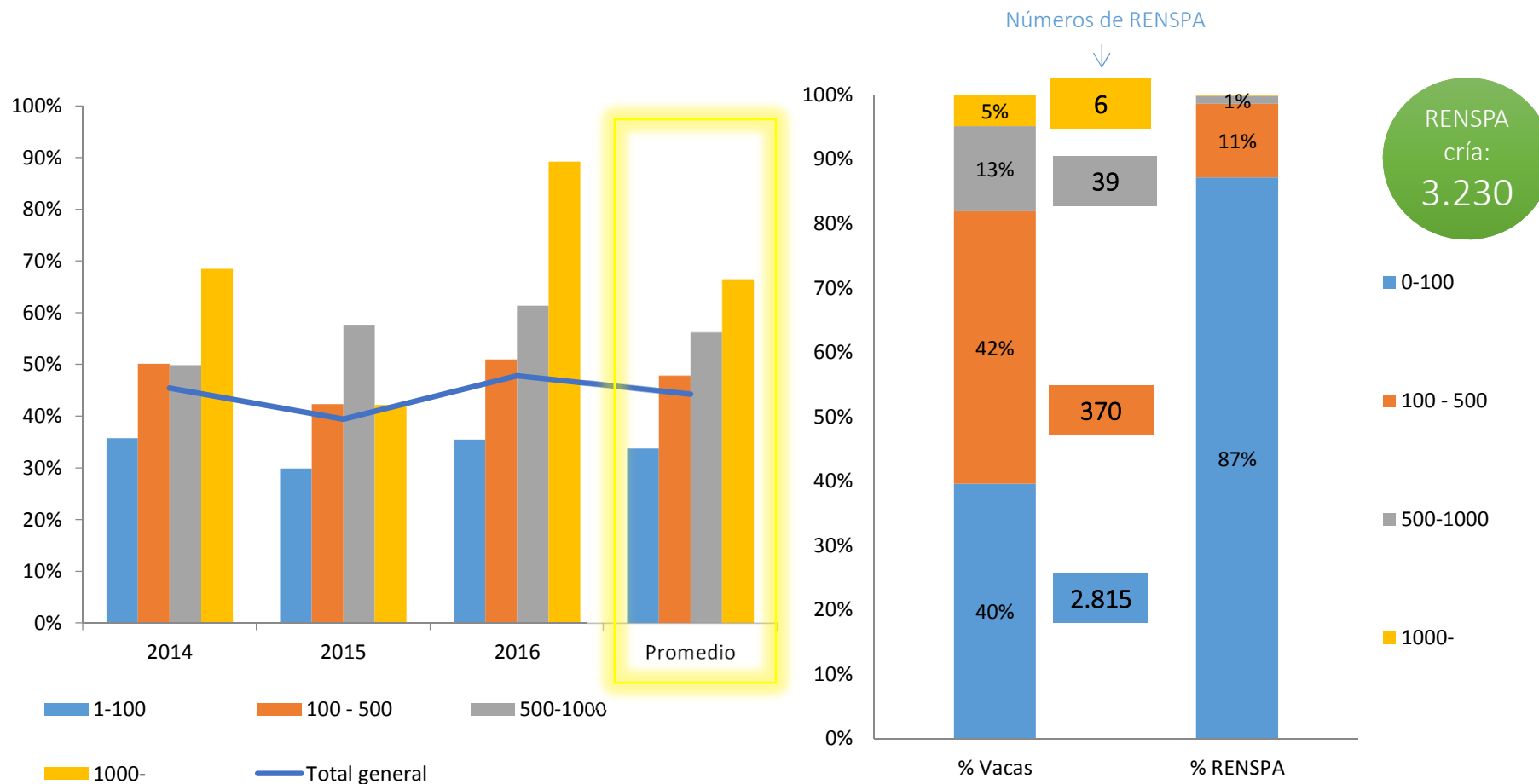

# Escala y eficiencia

## San Juan

$$Eft = \frac{Stock_t - Stock_{t-1} - \frac{dEnt}{dt} + \frac{dSal}{dt}}{Vacas_t}$$

Los sistemas donde  $(Nov+Nto)/Vc < 40\% Vc$ , y no son Tambos ni Corrales, representan el **63%** de los **vacas** y el **57%** de los **RENSPA** de la Provincia

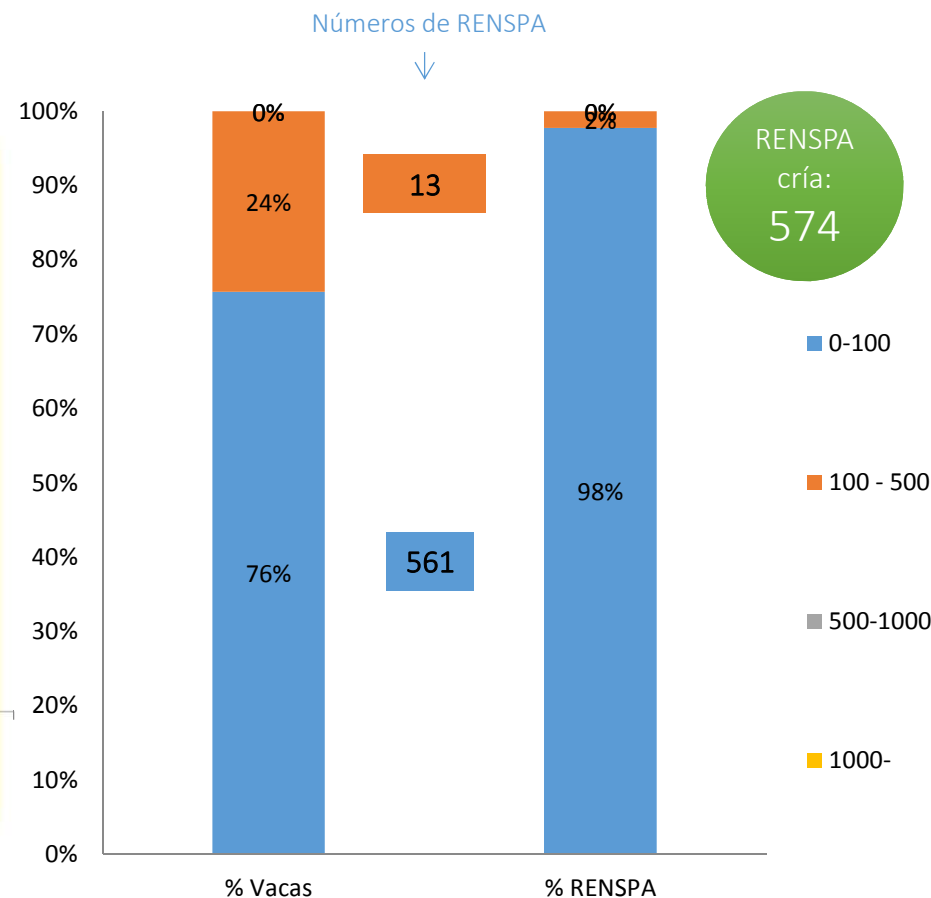
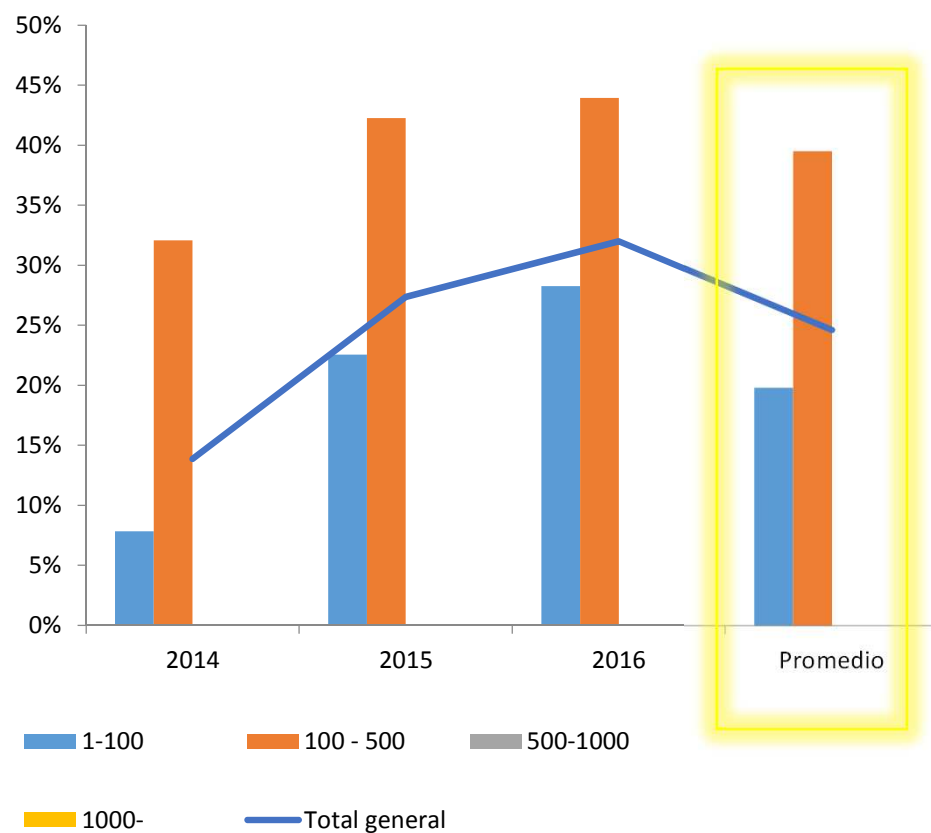

# Escala y eficiencia

## San Luis

$$Ef_t = \frac{Stock_t - Stock_{t-1} - \frac{dEnt}{dt} + \frac{dSal}{dt}}{Vacas_t}$$

Los sistemas donde  $(Nov+Nto)/Vc < 40\% Vc$ , y no son Tambos ni Corrales, representan el **68%** de los **vacas** y el **58%** de los **RENSPA** de la Provincia

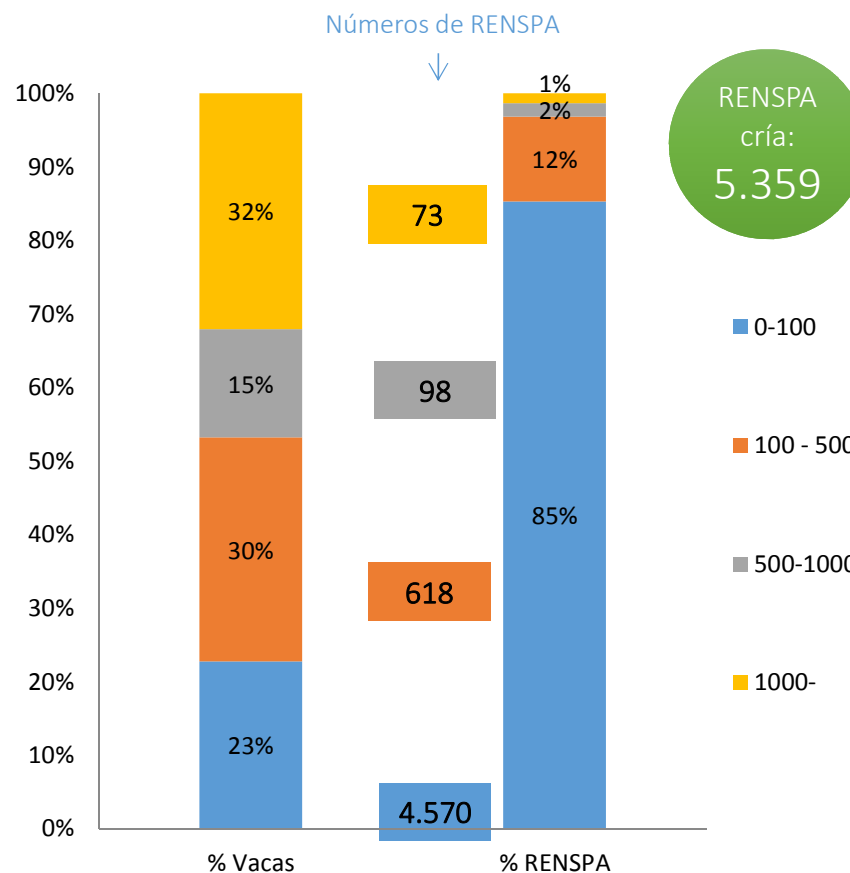
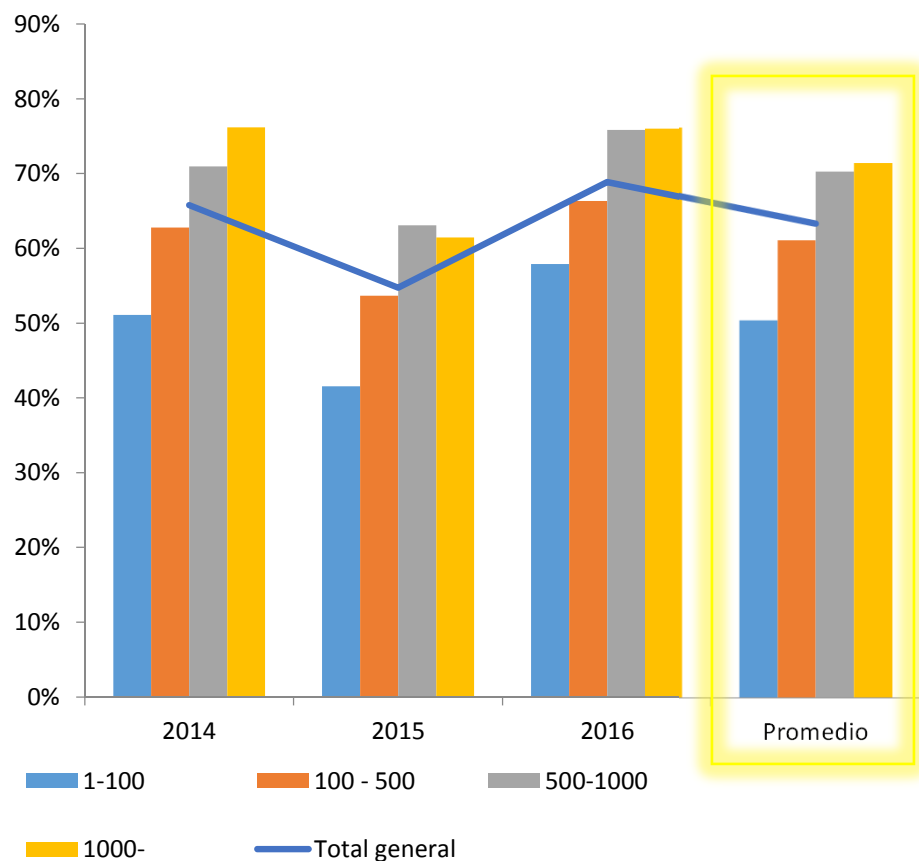

# Productividad

## Nivel de productividad

### Nivel actual de productividad

1. La productividad media de la cría es baja
2. Existen diferencias regionales
3. La escala productiva influye en la productividad
4. La relación entre escala y productividad varía entre zonas



# Productividad

Nivel de  
productividad

Limitantes  
tecnológicas

Trabajo realizado con INTA para  
la detección de las  
**limitantes tecnológicas**  
por escala y departamento

## Limitante Productiva

Escala 1 -100

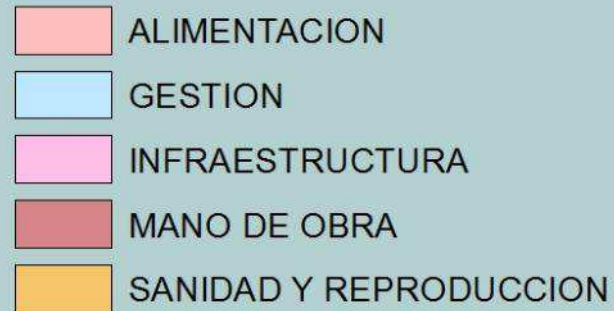

**Principal limitante**  
**Sistemas de cría**  
**Hasta 100 vientres**

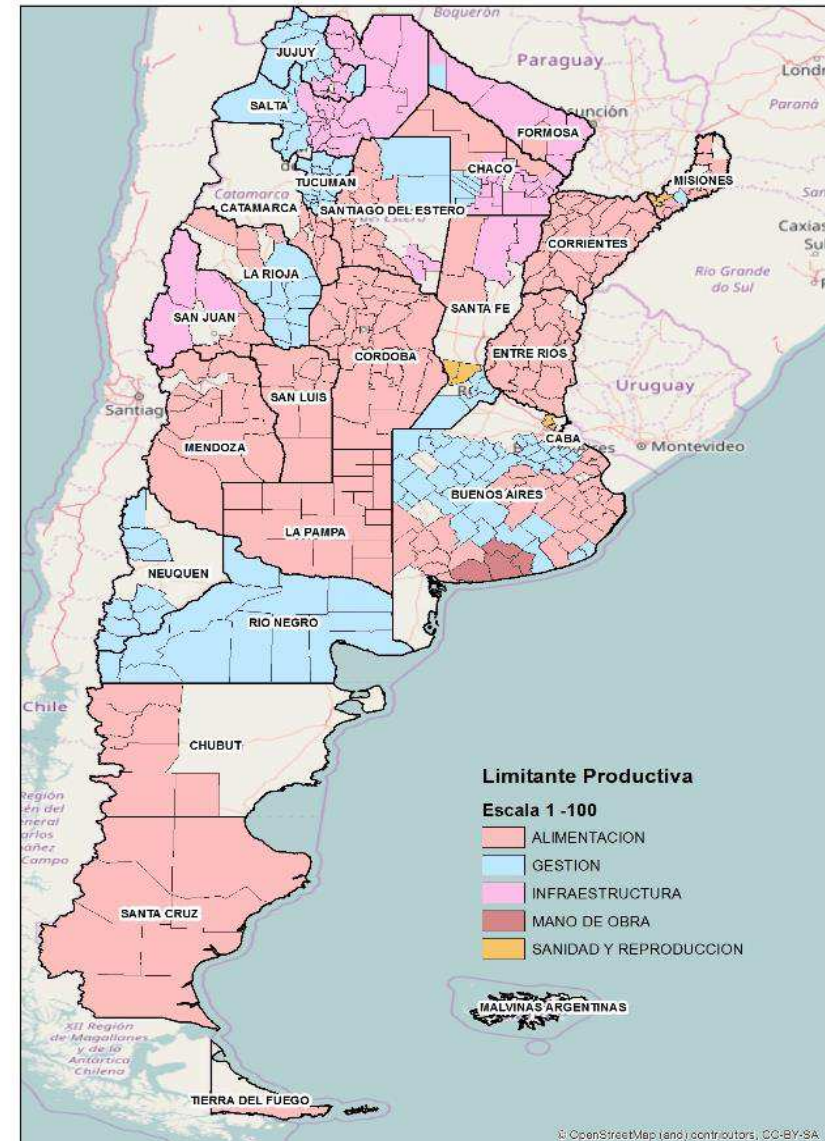

## Limitante Productiva

ESCALA 101-500

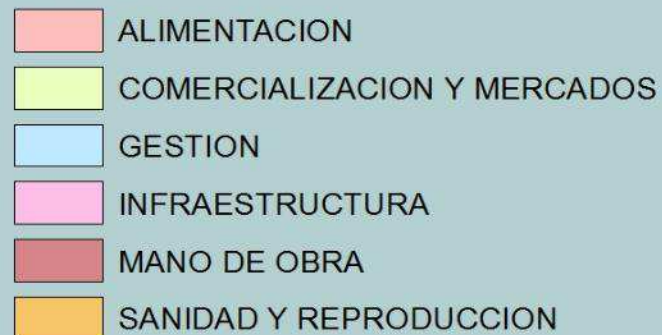



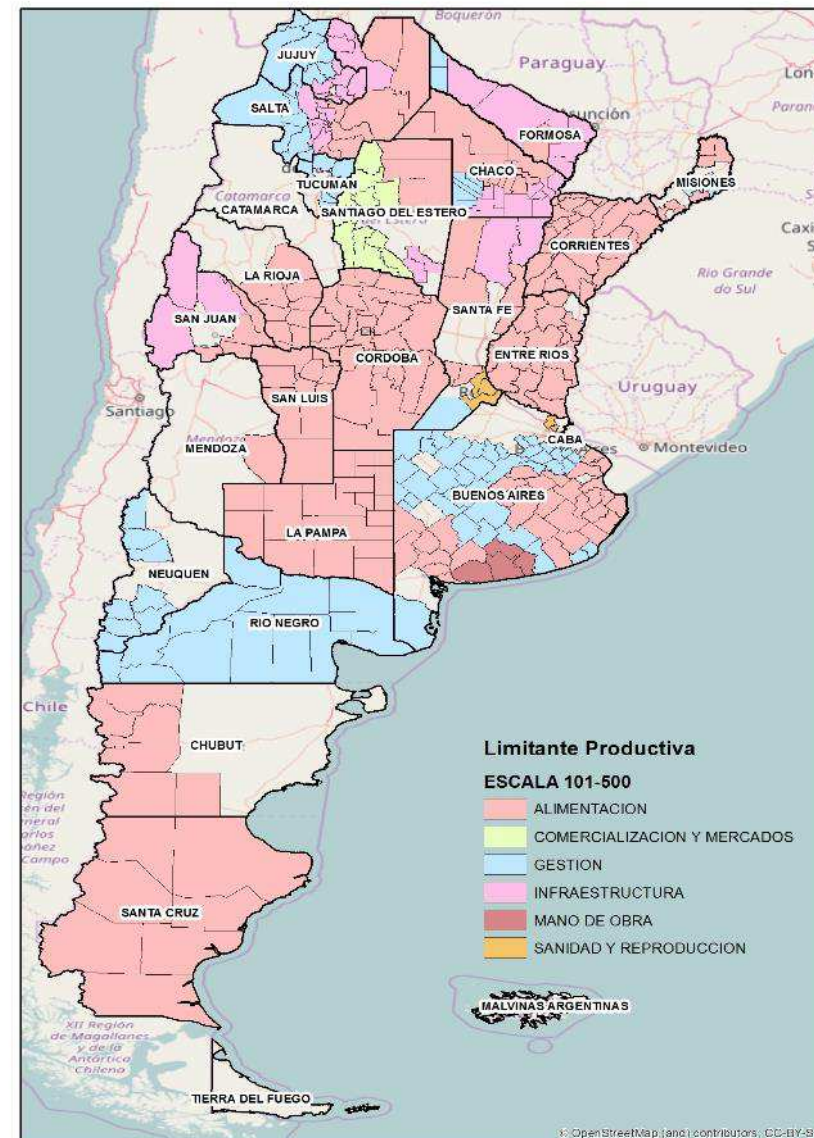



**Principal limitante**  
**Sistemas de cría**  
**101 a 500 vientres**





## Limitante Productiva

ESCALA 501-1000

-  ALIMENTACION
-  COMERCIALIZACION Y MERCADOS
-  GESTION
-  INFRAESTRUCTURA
-  MANO DE OBRA
-  SANIDAD Y REPRODUCCION

Principal limitante

Sistemas de cría

501 a 1000 vientres

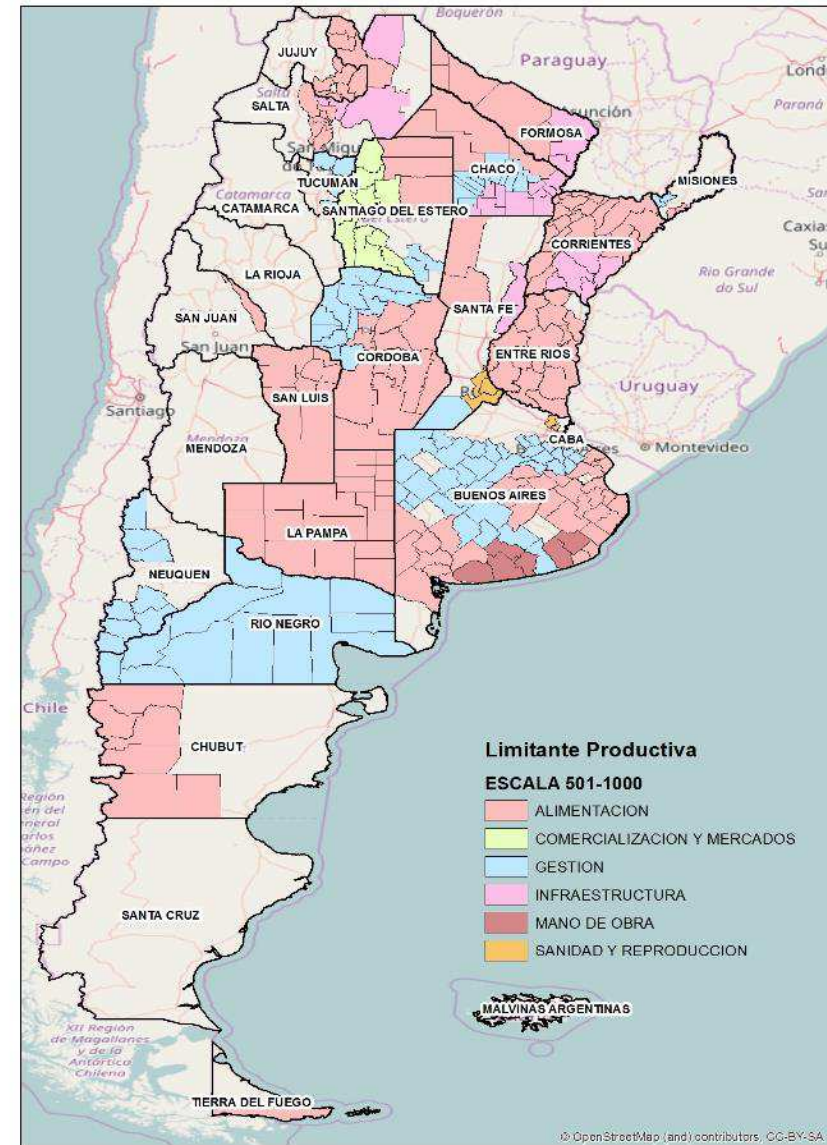

## Limitante Productiva

Escala >1000

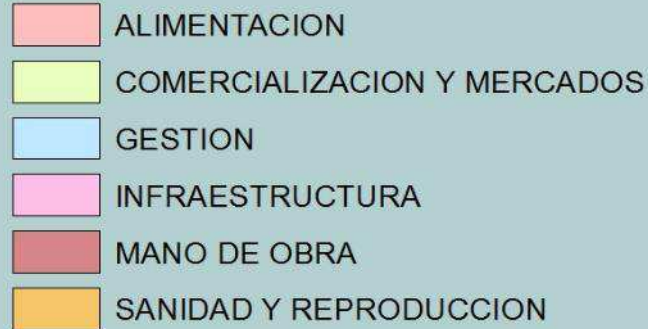

Principal limitante

Sistemas de cría

Más de 1000 vientres

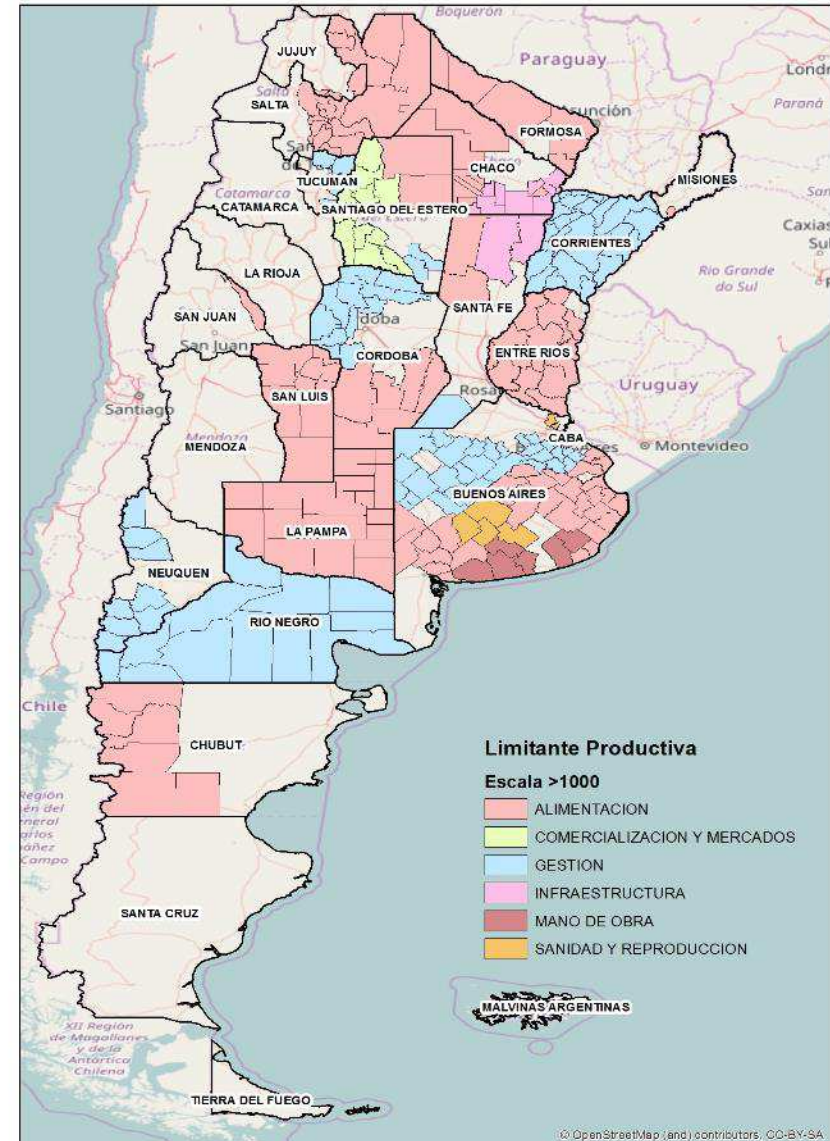

# Productividad

Trabajo realizado con INTA para definir las **tecnologías disponibles** por escala y departamento

Nivel de productividad

**Tecnologías disponibles**

Limitantes tecnológicas

# Productividad

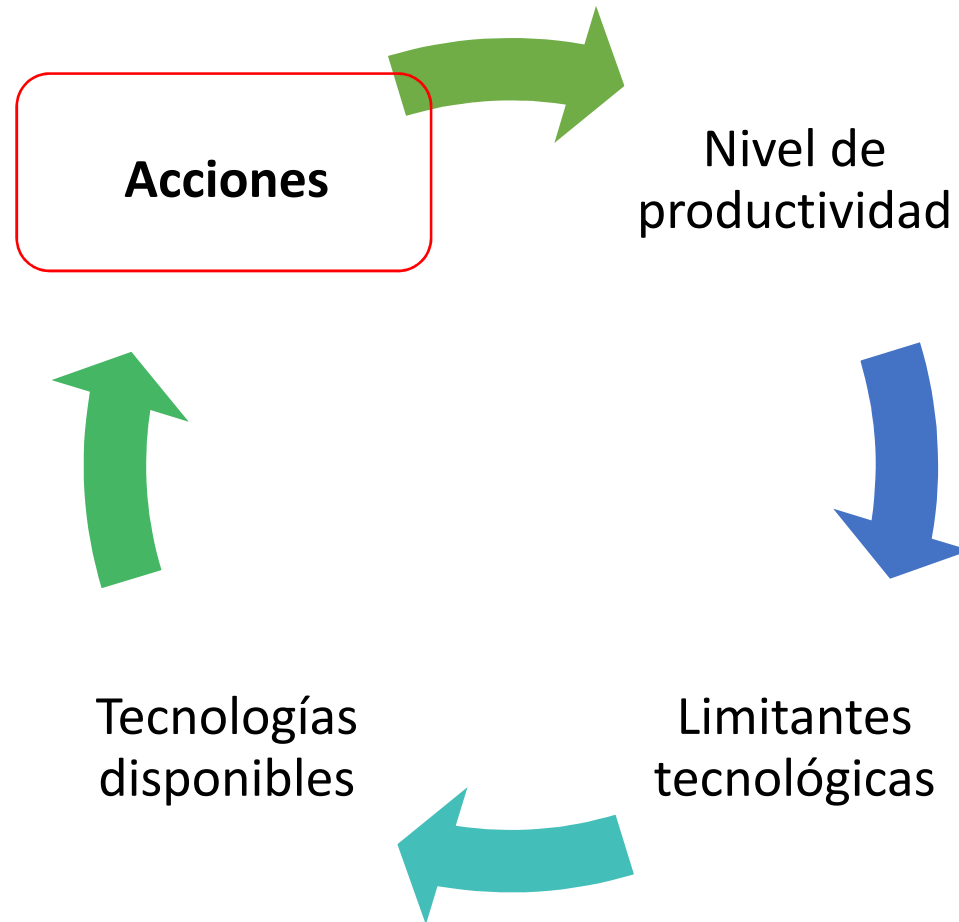

## Productividad

Tener **acordado**, por región y escala productiva:

- (a) la **productividad** actual,
- (b) la **limitante** tecnológica,
- (c) la tecnología **disponible**, y,
- (d) el **impacto** posible al 2025

Permite **focalizar** el esfuerzo de **todos**

Ej. campaña de comunicación



	Vacas	Vaquillonas	Novillos	Novillitos	Terberos	Terneras	Toros	Torito	Bueyes	Total				
2017	23.362.043	7.765.860	2.783.610	4.024.388	6.894.611	7.233.231	1.074.125	204.818	11.101	53.353.787				
2016	22.945.852	7.545.259	2.823.732	3.952.320	6.876.606	7.230.931	1.065.162	184.947	11.969	52.636.778				
Diferencia	416.191	220.601	-40.122	72.068	18.005	2.300	8.963	19.871	-868	717.009				
	1,81%	2,92%	-1,42%	1,82%	0,26%	0,03%	0,84%	10,74%	-7,25%	1,36%				
Distribución de Existencias Bovinas por Categoría - Marzo 2017											Relación ternero n/vaca n-1			
Provincia	Vacas	Vaquillonas	Novillos	Novillitos	Terberos	Terneras	Toros	Toritos	Bueyes	Total Bovinos	2017	2016	2015	2014
BUENOS AIRES	8.125.129	2.491.497	607.382	1.033.367	2.872.960	3.055.637	347.587	80.212	1.263	18.615.034	75,4%	76,4%	72,5%	78,9%
CATAMARCA	114.764	42.653	13.014	22.892	33.177	29.052	8.481	249	21	264.303	55,9%	58,2%	46,7%	49,6%
CHACO	1.255.385	372.445	118.052	191.134	318.589	330.031	66.571	18.100	473	2.670.780	52,8%	53,6%	55,1%	54,0%
CHUBUT	98.412	25.544	8.517	11.299	31.440	36.392	5.322	839	553	218.318	69,2%	63,3%	75,2%	81,1%
CORDOBA	1.898.643	808.835	259.055	470.593	603.474	617.365	79.431	17.302	198	4.754.896	66,0%	68,6%	63,8%	63,0%
CORRIENTES	2.215.736	775.561	303.571	304.326	481.669	538.141	114.991	1.099	43	4.735.137	44,1%	46,9%	46,1%	49,7%
ENTRE RIOS	1.827.303	565.222	302.885	358.104	512.501	522.406	81.775	17.179	3	4.187.378	56,2%	59,4%	56,4%	59,5%
FORMOSA	809.162	280.151	71.821	149.808	204.165	197.998	42.566	4.992	380	1.761.043	49,9%	48,1%	47,9%	49,7%
JUJUY	47.088	20.024	9.060	9.402	13.146	10.904	3.799	98	31	113.552	52,5%	55,1%	52,0%	53,4%
LA PAMPA	1.377.218	417.154	271.601	333.301	385.546	382.563	53.942	10.250	79	3.231.654	58,6%	64,4%	58,0%	58,1%
LA RIOJA	84.418	30.621	4.818	12.556	22.766	20.621	5.541	283	18	181.642	53,8%	49,7%	46,0%	43,9%
MENDOZA	239.433	51.810	14.739	17.826	56.598	58.845	15.110	1.666	16	456.043	51,4%	49,7%	44,8%	44,5%
MISIONES	192.656	75.840	24.260	36.568	40.550	43.726	10.381	688	6.073	430.742	44,4%	45,6%	43,2%	47,2%
NEUQUEN	109.734	30.418	5.979	9.582	18.767	28.603	6.778	995	638	211.494	42,5%	43,3%	45,8%	39,5%
RIO NEGRO	320.033	70.784	12.876	27.029	73.253	100.905	15.855	4.127	206	625.068	58,7%	61,1%	56,4%	61,4%
SALTA	492.017	219.382	85.563	108.795	141.508	139.464	31.007	9.822	265	1.227.823	60,2%	57,2%	55,2%	53,8%
SAN JUAN	18.252	5.567	3.009	2.296	5.689	5.078	1.410	63	-	41.364	66,7%	65,6%	45,5%	51,4%
SAN LUIS	763.292	257.423	85.769	128.373	165.280	174.811	36.793	9.701	190	1.621.632	46,0%	52,1%	43,7%	46,6%
SANTA CRUZ	52.813	11.890	3.646	3.135	8.421	15.853	2.934	377	12	99.081	45,3%	44,0%	53,2%	41,3%
SANTA FE	2.556.162	918.837	460.674	632.878	680.857	713.161	103.421	18.266	187	6.084.443	54,1%	54,9%	53,8%	54,8%
SANTIAGO DEL ESTERO	676.020	256.968	103.083	146.031	194.421	186.631	34.476	6.523	102	1.604.255	59,0%	60,2%	55,2%	47,0%
TIERRA DEL FUEGO	21.113	4.962	1.876	1.484	5.945	7.168	1.260	133	160	44.101	62,4%	62,8%	54,4%	58,2%
TUCUMAN	67.254	32.269	12.359	13.607	23.888	17.876	4.692	1.854	190	173.989	65,4%	52,5%	51,1%	53,4%
TOTAL	23.362.043	7.765.860	2.783.610	4.024.388	6.894.611	7.233.231	1.074.125	204.818	11.101	53.353.787	61,6%	63,0%	60,0%	62,6%

Fuente : SIGSA - Dirección de Control de Gestión y Programas Especiales - Dirección Nacional de Sanidad Animal - SENASA

**Campaña**  
**GANADERÍA ARGENTINA:**  
**Más eficiencia, más futuro**



Ministerio de Agroindustria  
Presidencia de la Nación



**Objetivo:** Promover la eficiencia en la producción

**Público:** Productor de Cría (promoviendo una red de consulta para que el productor se haga preguntas y sienta la necesidad de asesorarse mediante el veterinario, INTA)



## Propuesta de logo

Opción 1



Proponemos el color verde. Sumamos como elemento una cucarda, metáfora de una ganadería ganadora, que es la ganadería eficiente.

## Propuesta de logo

Opción 2



Opción más sintética,  
con énfasis en la marca  
“Ganadería Argentina”.



Sólo el 63%  
de nuestras vacas  
desteta un ternero  
por año,  
¿y las tuyas?

**Queremos estar orgullosos  
de nuestra eficiencia.**





MÁS EFICIENCIA  
GANADERÍA ARGENTINA  
MÁS FUTURO

- › Hacé Tacto
- › Ordená el Rodeó
- › Lográ más Terneros

**GANÁ MÁS!**

NACIONAL

# La Sanidad es una Inversión, no un Gasto.

Un rodeo sano produce más.







**En Cuyo,**  
sólo el 53% de las vacas  
desteta un ternero por año.  
¿Y las tuyas?





MÁS EFICIENCIA  
GANADERÍA ARGENTINA  
MÁS FUTURO

# ¿Sabés cuándo paren tus vacas?

Conocerlo es fundamental para prevenir enfermedades y lograr un correcto estado corporal previo al parto.





CUYO



**¡Armá equipo,  
llamá a tu Veterinario,  
hacé Tacto y ordená tu Rodeo!**





Ministerio de Agroindustria  
Presidencia de la Nación